

**L'ENQUESTA**

ENTREVISTES I FOTOS DE JORDI LARGO

**Li sembla bé que el partit entre el Barça i el Madrid es jugui en dilluns?**



**JOSEP M. VALLS**  
57 ANYS - ARTÉS

«És una xarlotada. És millor que el facin el cap de setmana, i si ho fan perquè coincideix amb les eleccions, qui ho vulgui, pot fer les dues coses».



**TEODORO COROIAN**  
31 ANYS - MANRESA

«Sóc aficionat al futbol i no em sembla gaire bé. L'haurien de fer o el dissabte o el diumenge, tot i que jo prefereixo el dissabte.»



**ALFREDO SALAZAR**  
41 ANYS - MANRESA

«Sóc aficionat al futbol i culé de tota la vida i penso que ja està bé que es faci el dilluns perquè el diumenge hi ha les eleccions i així no coincideix».



**CÈLIA HUARTE**  
53 ANYS - MANRESA

«Tant me fa perquè el futbol no m'interessa. Tampoc no m'interessa gaire, per no dir gens, la política perquè ja no crec en els polítics».



**ROSA ALONSO**  
34 ANYS - MONISTROL DE MONTSERRAT

«No sóc gaire aficionada al futbol però crec que s'hauria de fer el diumenge encara que hi hagi eleccions. Es poden fer totes dues coses el mateix dia».

**PASSATEMPS**

MOTS ENCREUATS PER C. LLUÍS

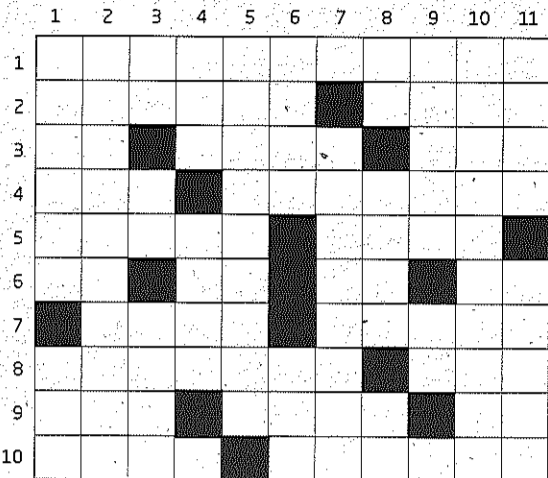

**HORIZONTALS:** 1. Plantar pregonament de nou alguna cosa en una altra. 2. Persona sotmesa a la dependència completa d'una altra persona. Instrument per lluitar. 3. Al mig del centre. Al revés, determini el pes d'una cosa. Al revés, cap vegada. 4. Abscís. Títol de l'emperadriu de Rússia. 5. Que ha caigut en error. Ponderació mental. 6. Eit, interjecció. Al revés, nota musical. La teva. Sant que va ser bisbe d'Urgell. 7. Eguia. Una forma d'agafar a l'inrevés. 8. Doblegat sobre si mateix. La comuna sol guardar-se a la cuina. 9. Antic soldat de cavalleria lleugera armat de llança en l'exèrcit alemany. Aquesta cosa. Posen fi a la sequera. 10. Part d'un calçat que toca a terra. Ull de cicló. **VERTICALS:** 1. Fila de persones o de coses situades l'una al costat de l'altra. Ocells. 2. Negoci il·legal de productes intervinguts per l'Estat. 3. Centre de vici. Al revés, aliment servit en tots els àpats. Riu rus. 4. Mil romans mal posats per comptar-ne 1051. Pellofa del blat que en la mòlta és separada de la farina. Preposició. 5. Preparació no reeixida, pastitxo. 6. Sífilis. Set romans caragirats. 7. Accentuada a Fortià. Dit d'una cosa molt mal feta, pasterada. 8. Article personal d'ús femení. Faré de mala manera. Metall de tresor. 9. Una forma de triar. Campiò. Cap de trons. 10. Rebregraré, convertiré en manyoc. 11. Conjunt de rames tallades. talageR.

**SOLUCIONS HORIZONTALS:** 1. Pastitxo, 8. Na. Rebregraré, 9. Tron, 10. Campiò, 11. Rama, talageR. **SOLUCIONS VERTICALS:** 1. Rengle, Aus, 2. Estapeiro, 3. IC, AP, Ull, 4. MIL, Segó, 5. Pasterada, 6. Lles, ILL, 7. A. **SOLUCIONS HORIZONTALS:** 1. Rengle, Aus, 2. Estapeiro, 3. IC, AP, Ull, 4. MIL, Segó, 5. Pasterada, 6. Lles, ILL, 7. A.

SUDOKU PER J. L. BANJO

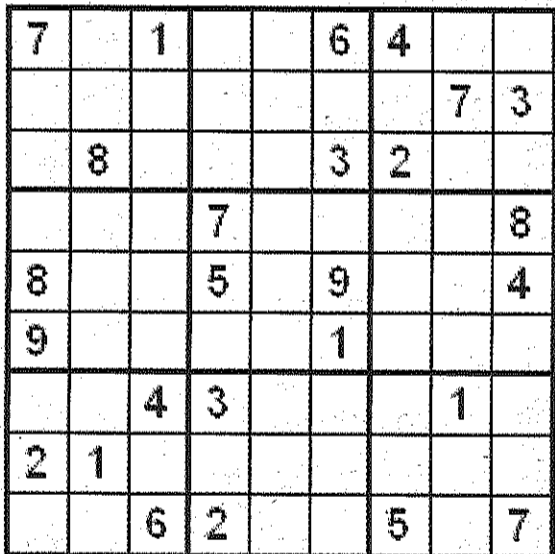

**INSTRUCCIONS:** ompliu les files, columnes i cel·les amb tots els números de l'1 al 9 sense repeticions. «Fila» és la línia de nou caselles que va de dreta a esquerra. «Columna» és la línia de nou caselles que va de dalt a baix. «Cel·la» és cadascun dels nou quadrats de nou caselles marcats entre les línies més gruixudes. És important col·locar els números fàcils, completant el de la cel·la en la qual no hi ha el número que ja figura en les dues contigües.

**SOLUCIÓ D'AHIR**

7	3	1	8	2	6	4	9	5
6	2	9	1	4	5	8	7	3
4	8	5	9	7	3	2	6	1
1	4	3	7	6	2	9	5	8
8	6	7	5	3	9	1	2	4
9	5	2	4	8	1	7	3	6
5	7	4	3	9	8	6	1	2
2	1	8	6	5	7	3	4	9
3	9	6	2	1	4	5	8	7

**TELÈFONS D'INTERÉS**

<b>URGÈNCIES</b>		<b>SERVEIS</b>	
Tot tipus d'urgències	112	Informació general	012
Emergències policiaques	088	Renfe	902 24 02 02
Bombers	085	FGC	93 205 15 15
Ambulàncies	061	Julia	93 431 11 00
Urg. primària	93 875 79 67	Alsina Graells	93 821 02 59
Mossos	93 875 98 00	Castellà	93 874 68 00
Guàrdia Civil	93 872 66 66	Eix Bus	93 874 66 66
Policia Nacional	93 874 99 10	Costa Calsina	93 873 84 54
Policia L. Manresa	93 875 29 99	Hispano Igualadina	902 44 77 26
<b>HOSPITALS</b>		Masats	93 804 12 13
Sant Joan de Déu	93 874 21 12	Aeroports (Aena)	902 40 47 04
Centre Hospitalari	93 873 25 50	Ràdio Taxi	93 874 40 00
Clinica Sant Josep	93 874 40 50	FECSA Endesa	900 77 00 77
Sant Bernabé	93 824 34 00	Ajunt. Manresa	93 878 23 00
Puigcerdà	972 88 01 50	Ajunt. Berga	93 821 43 13
Sant Hosp. la Seu	973 35 00 35	Ajunt. Igualada	93 803 19 50
Hospital Igualada	93 807 55 00	Ajunt. Solsona	973 48 00 50
Hospital Martorell	93 774 20 20	Entrades Manresa	93 872 36 56

**NOU MOTOR CARS**

Lloguer de Turismes Monovolums fins a 9 places furgonetes industrials quines substitució  
Tel. 93 872 33 32  
Av. Pirelli, 14 - Manresa  
www.noumotor.com  
noumotor@noumotor.com  
LLOGUER DE COTXES

**FARMÀCIES**

**MANRESA**  
► Buxó. Passeig de Pere III, 55. De 8 a 24 h. Tel. 93 877 30 80  
► Ros. Passeig de Pere III, 73. De 9 a 22 h. Tel. 93 873 01 57  
► Sala. Sant Miquel, 10. De 22 h a 9 h.  
**CARDONA**  
► Sala Esteban. Fins al 19 de novembre. Tel. 93 869 11 65  
**MOIÀ**  
► Casajuana. Fins al 19 de novembre. Tel. 93 830 02 88  
**NAVARRLES**  
► Verge. Fins al 21 de novembre. Tel. 93 827 04 33  
**NAVAS**  
► Maristany. Fins al 18 de novembre. Tel. 93 839 10 49  
**SALLENT**  
► Pallarès. Fins al 21 de novembre. Tel. 93 837 07 18  
**SANTPEDOR**  
► Alberola. Fins al 21 de novembre. Tel. 609 32 63 83  
**SANT FRUITÓS**  
► Martínez. Fins al 26 de novembre. Tel. 93 876 00 94  
**SANT JOAN**  
► Solà. De 9 h a 22 h. Tel. 93 876 77 60  
► Pradell. Fins al 21 de novembre. Tel. 93 876 48 25  
**SANT VICENÇ**  
► Ginfrer. Fins al 21 de novembre. Tel. 93 833 02 55  
**SÚRIA**  
► Massó. Fins al 17 de novembre. Tel. 93 868 22 89  
**IGUALADA**  
► Adzet. Fins al 16 de novembre. Tel. 93 803 09 47  
**BERGA**  
► Badia. Fins al 19 de novembre. Tel. 93 821 19 50  
**GIRONELLA**  
► Raich. Fins al 19 de novembre. Tel. 93 822 81 44  
**PUIG-REIG**  
► Bertran. Fins al 21 de novembre. Tel. 93 829 03 85  
**MARORELL**  
► Parera (Vila). Fins al 19 de novembre. Tel. 93 775 18 97  
**ESPARREGUERA**  
► Costa. Fins al 16 de novembre. Tel. 93 770 84 72  
**OLESA**  
► Alavedra. Fins al 16 de novembre. Tel. 93 778 72 34  
**SOLSONA**  
► Antoni Boix. Tel. 973 48 07 09  
**PUIGCERDA**  
► Valentín. Fins al 21 de novembre. Tel. 972 88 24 51  
**LA SEU D'URGELL**  
► Perchet. Fins al 18 de novembre. Tel. 973 355 550

**DE CASA**



J. GRANDIA

**Adrià Grandia**

MÚSIC

«Sóc un melòman i busco el sentiment en tot allò que faig»

JAUME GRANDIA | SANT FRUITÓS DE BGES

És un santfruitosenc resident al Vendrell que integra el grup Tazzuff, on toca la viola de roda, un instrument d'arrels medievals. Tazzuff ha guanyat el primer premi del Concurs de Sons de la Mediterrània, celebrat durant la tretzena Fira Mediterrània.

Com vas conèixer la viola de roda?

Recordo la imatge de la viola de roda del disc *Taüll*, de Primera Nota. Aquesta imatge em va quedar gravada, però no va ser fins que, precisament en una fira de Manresa, vaig veure tocar en Marc Egea, que vaig decidir dedicar-li hi de ple. En Marc vaig em va ensenyar a gaudir de la música. De l'instrument em va captivar el so, les possibilitats i l'estètica.

Músic, professor, integrant de Tazzuff, què es queda?

El que més m'agrada és fer música en directe. M'agrada aprendre dels meus companys músics, poetes, artistes en general i sobretot que el que faig arribi al públic. Sóc un melòman i busco l'expressió i el sentiment en tot allò que faig, gaudeixo quan pug ballar els gegants amb la gralla, quan descobreixo i puc musicar poemes, i m'encanta ensenyar música.

Què representa per al grup haver guanyat el concurs?

A part d'una il·lusió enorme, és un impuls per continuar treballant, sobretot per donar a conèixer el nostre punt de vista musical, arriescat, compromès i innovador.

Fa de professor de viola de roda. Hi ha molta gent interessada en aquest instrument?

Cada cop és més conegut. La gran barrera per acostar-s'hi és el seu preu, i el segon entrebanc és la seva complexitat en el manteniment. Aprenent n'hi ha molta, però complex com sembla.

**APUNTS DE DIETARI**



**Pere Torres**  
▶ ptorres@gm.cat

**NOBEL DE FÍSICA 2010**

Tothom o gairebé tothom sap que el grafit -el material de les mines de llapis- i el diamant tenen la mateixa composició. El que els fa tan diferents és la manera com s'hi organitzen els àtoms de carboni. Entre la fragilitat trencadissa del grafit i l'elegant duresa del diamant, es va inventar el 2004 el grafè, guanyador del Nobel. Té la mateixa composició però organitza el carboni en una làmina d'un sol àtom de gruix. És fort i elàstic alhora i amb unes propietats que capgiraran l'electrònica. Un premi amb un corol·lari moral: les virtuts no depenen tant de la primera matèria sinó de com s'afaiçona.

**HORÒSCOP**

**ÀRIES**  
► 21 MARÇ A 19 ABRIL  
El seu entusiasme a la feina li donarà moltes satisfaccions. Les relacions amistoses es veuran afavorides.

**TAURE**  
► 20 ABRIL A 20 MAIG  
Aconseguirà posar al dia molts assumptes pendents. No sigui sever a l'hora de jutjar el comportament d'un amic.

**BESSONS**  
► 21 MAIG A 20 JUNY  
No li serà fàcil aconseguir que els altres estiguin d'acord amb vostè en temes professionals.

**CRANC**  
► 21 JUNY A 22 JULIOL  
Mostri's diplomàtic a la feina i no digui el que pensa de manera impulsiva. El dia serà excel·lent per anar a comprar.

**LLEÓ**  
► 23 JULIOL A 22 AGOST  
El seu estat d'ànim no el deixarà ser objectiu a la feina. Faci activitats en el temps lliure.

**VERGE**  
► 23 AGOST A 22 SETEMBRE  
Els seus esforços laborals seran esporàdics, fet que el farà ser poc eficient. Bones relacions sentimentals.

**BALANÇA**  
► 23 SETEMBRE A 22 OCTUBRE  
No faci d'un tema de negocis una qüestió personal o corre el risc de perdre la partida.

**ESCORPI**  
► 23 OCTUBRE A 21 NOVEMBRE  
Potser haurà de donar-ho tot a la feina, però els resultats el compensaran de sobres.

**SAGITARI**  
► 22 NOVEMBRE A 21 DESEMBRE  
Li convé caminar amb peus de plom a la feina i no fer un sol pas sense haver-lo meditat.

**CAPRICORN**  
► 22 DESEMBRE A 19 GENER  
Al matí aconseguirà treballar millor. Barrejar negocis i diversió potser no surti bé.

**AQUARI**  
► 20 GENER A 18 DE FEBRER  
La nota més destacada de la seva feina serà el confusionisme. Procuri dominar la situació.

**PEIXOS**  
► 19 FEBRER A 20 MARÇ  
L'activitat entre bastidors influirà favorablement a la feina. En el terreny amistós poden sorgir discrepàncies.